

Envoyé en préfecture le 19/12/2023
Reçu en préfecture le 19/12/2023
Publié le 19/12/2023
ID : 030-243000593-20231212-DL2023_12_153-DE



Inventaire des zones d'activités

Territoire de Petite Camargue

Par délibération n°2023/03/42 en date du 29 mars 2023, le conseil de communautaire a voté l'engagement de la démarche pour la réalisation de l'inventaire des zones d'activités économiques conformément à la loi dite « Climat et Résilience » du 22 août 2021.

L'inventaire a été réalisé avec les trois obligations légales suivantes:

- Un état parcellaire des unités foncières composant la zone économique (surface de chaque unité foncière et identification du propriétaire)
 - L'identification des occupants de la zone d'activité
 - Le taux de vacance de la zone économique

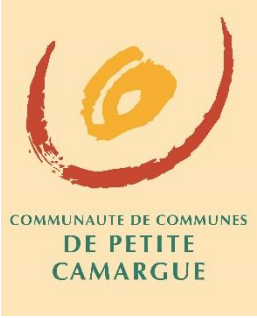

Zones d'activités économiques Communauté de communes de Petite Camargue

Envoyé en préfecture le 19/12/2023
Reçu en préfecture le 19/12/2023
Publié le 19/12/2023
ID : 030-243000593-20231212-DL2023_12_153-DE



L'inventaire porte sur les zones d'activités présentes sur notre territoire:

- AUBORD:
ZAE La Grand'Terre

- AIMARGUES:
 - ZA La Peyre
 - ZA Saint Roman

- BEAUVOISIN:
ZA Cabassan – Clarettes

- VAUVERT:
 - Zone de la Condamine
 - ZAC Côté Soleil
- Zone industrielle – ZAC Pôle des Costières

ZA La Grand Terre - AUBORD



Indicateurs clés

Surface totale	88 085 m ²
Surface bâtie	18 343,60 m ²
Taux de bâti	20,82%
Nombre d'unités foncières	25
Nombre d'établissements	28
Taux de vacance du nombre d'unités foncières	0



COMMUNAUTE DE COMMUNES
DE PETITE
CAMARGUE

INVENTAIRE Z A LA GRAND'TERRE - AUBORD

UNITE FONCIERE	SECTION	N° PARCELLE	SURFACE (en m ²)	SURFACE Bâti (m ²)	SURFACE Bâti (%)	Surface Locaux Pro Vacants 2022 (m ²)
UF 1	AD	123	2 498	694,30	27,79	0
UF 2	AD	124	3 580	0	0,00	0
UF 3	AD	125	2 500	524,40	20,98	0
UF 4	AD	126	3 699	2191,10	37,08	0
	AD	127	2 497	415,40		0
	AD	217	834	0,00		0
			7 030	2606,50		
UF 5	AD	128	2 604	747,40	28,70	0
UF 6	AD	129	3 073	1119,00	36,41	0
UF 7	ZI	303	12 175	408,90	3,36	0
UF 8	ZI	307	4 249	1585,50	37,31	0
UF 9	ZI	308	10 007	2003,00	16,12	0
	ZI	310	2 418	0,00		0
			12 425	2003,00		
UF 10	ZI	309	909	0,00	10,45	0
	ZI	311	5 036	621,50		0
			5 945	621,50		
UF 11	AD	227	1 501	579,90	38,63	0
UF 12	AD	226	1 019	265,10	26,02	0
UF 13	AD	113	3 072	813,10	26,47	0
UF 14	AD	114	2 723	671,50	24,66	0
UF 15	AD	111	2 500	526,20	21,05	0
UF 16	AD	112	3 198	1237,80	38,71	0
UF 17	AD	119	2 489	608,80	24,46	0
UF 18	AD	118	2 486	700,20	28,17	0
UF 19	AD	260	1 756	403,30	22,97	0
UF 20	AD	261	741	140,00	21,80	0
	AD	272	996	220,00		0
	AD	273	1 584	364,00		0
			3 321	724,00		
UF 21	AD	224	1 658	237,20	14,31	0
UF 22	AD	225	2 068	225,50	10,90	0
UF 23	AD	276	948	205,4	22	0
UF 24	AD	277	1 827	305,8	17	0
UF 25	AD	278	652	51	8	0
	AD	279	526	6,4	1	
	AD	280	3 082	471,9	16	
	AD	281	233	0	0	
	ZI	288	29	0	0	
		1 440	529,3			
TOTAL			88 085	18 343,60		0

Envoyé en préfecture le 19/12/2023

Reçu en préfecture le 19/12/2023

Publié le 19/12/2023

ID : 030-243000593-20231212-DL2023_12_153-DE





COMMUNAUTÉ DE COMMUNES
DE PETITE
CAMARGUE

ZA LA PEYRE - AIMARGUES

Envoyé en préfecture le 19/12/2023

Reçu en préfecture le 19/12/2023

Publié le 19/12/2023

ID : 030-243000593-20231212-DL2023_12_153-DE





Indicateurs clés

Surface totale	396 090 m ²
Surface bâtie	61 915.40 m ²
Taux de bâti	15.63 %
Nombre d'unités foncières	16
Nombre d'établissements	11
Taux de vacance du nombre d'unités foncières	0

ZA LA PEYRE - AIMARGUES UNITES FONCIERES

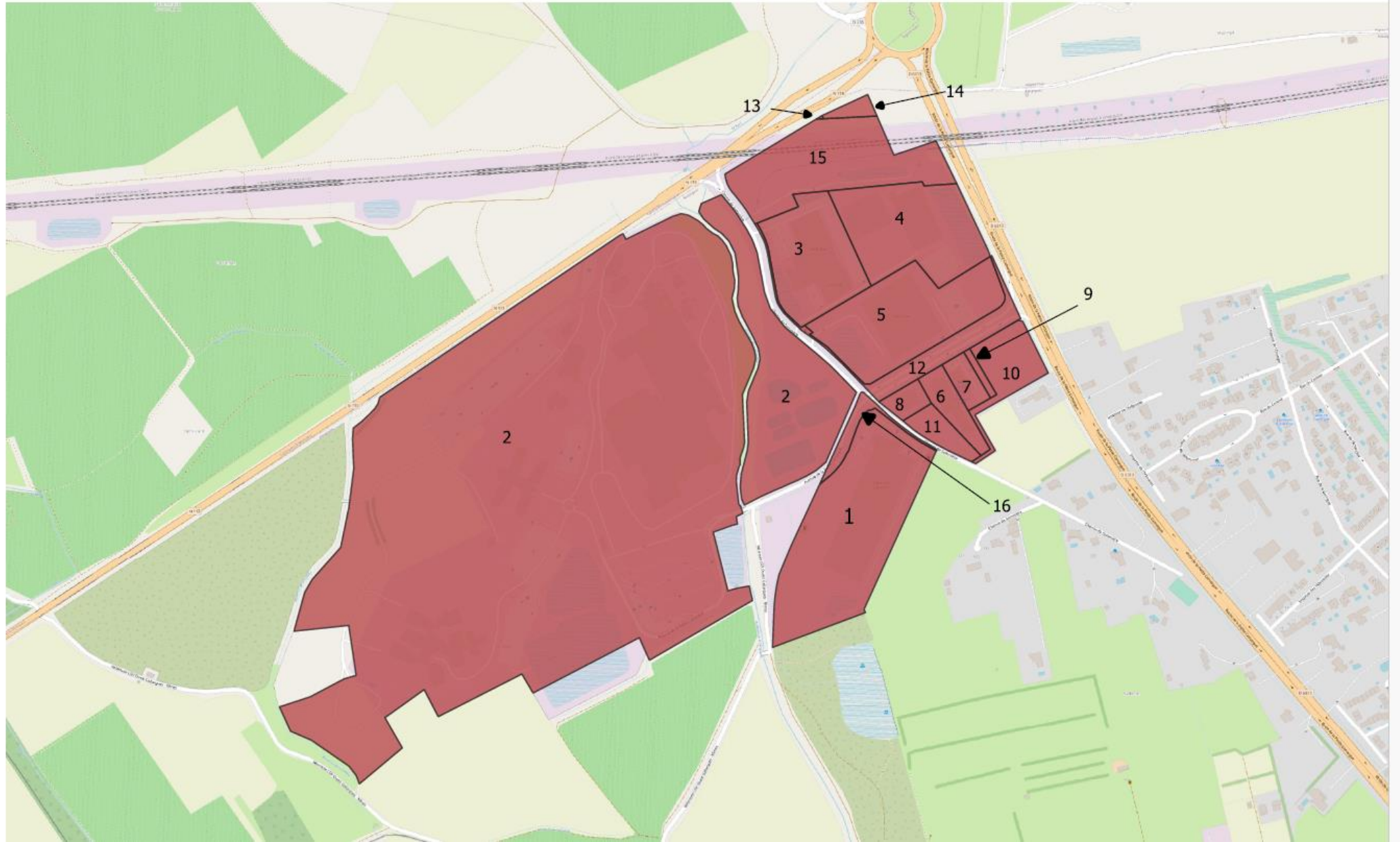
Envoyé en préfecture le 19/12/2023
Reçu en préfecture le 19/12/2023
Publié le 19/12/2023
ID : 030-243000593-20231212-DL2023_12_153-DE





COMMUNAUTE DE COMMUNES
DE PETITE
CAMARGUE

INVENTAIRE Z A LA PEYRE - AIMARGUES

Unité foncière	SECTION	N° PARCELLE	SURFACE (en m²)	SURFACE Bâti (m²)	SURFACE Bâti (%)	Surface Locaux Pro Vicarits 2022 (m²)
UF 1	BB	93	32464,00	9594,70	29,55	0
		8	1 563	0,00	0,00	
		9	1963,00	0,00	0,00	
		10	7136,00	105,10	1,47	
		11	51199,00	4589,10	8,96	
		27	6163,00	0,00	0,00	
		30	20,00	0,00	0,00	
		31	6212,00	0,00	0,00	
		33	24656,00	0,00	0,00	
		109	17963,00	0,00	0,00	
		130	1862,00	0,00	0,00	
		152	65674,00	2734,80	4,16	
		153	141,00	0,00	0,00	
		154	14409,00	326,40	2,27	
		155	61257,00	25360,80	41,40	
		156	1007,00	85,80	8,52	
				259662,00	33202,00	
UF 3	BB	126	15619,00	5305,40	33,97	0
		39	797,00	0,00	0,00	0
UF 4	BB	40	4780,00	450,10	9,42	0
		116	5622,00	3898,30	40,51	
		125	4213,00	1195,40	28,37	
			19412,00	5543,80		
UF 5	BB	41	21749,00	6206,40	28,54	0
UF 6	BB	102	3574,00	1308,10	36,88	0
UF 7	BB	45	1592,00	338,70	21,28	0
		46	691,00	8,10	1,17	
			2283,00	346,80		
UF 8	BB	103	1961,00	388,20	19,80	0
UF 9	BB	47	623,00	0	0	0
		48	2310,00	0	0	
UF 10	BB	49	4368,00	0	0	0
			6678,00	0		
UF 11	BB	44	2940,00	0	0	0
		42	843,00	0	0	
UF 12	BB	111	64,00	0	0	0
		112	5613,00	0	0	
			6520,00	0		
UF 13	BB	143	20,00	0	0	0
		145	1147,00	0	0	
UF 15	BB	173	475,00	0	0	0
		168	124,00	0	0	
		174	2918,00	0	0	
		169	3994,00	20	1	
		175	244,00	0	0	
		170	391,00	0	0	
		164	664,00	0	0	
		165	889,00	0	0	
		166	52,00	0	0	
		162	38,00	0	0	
		161	338,00	0	0	
		163	2,00	0	0	
		167	7,00	0	0	
		177	525,00	0	0	
		178	284,00	0	0	
		179	1851,00	0	0	
		176	410,00	0	0	
		158	182,00	0	0	
		159	158,00	0	0	
		157	4734,00	0	0	
		160	4,00	0	0	
		119	984,00	0	0	
				19262,00	20	
UF 16	BB	113	1820,00	0	0	0
		91	292,00	0	0	
		92	64,00	0	0	
			2176,00	0		

TOTAL 396 090 61,915,40 0

Envoyé en préfecture le 19/12/2023
 Reçu en préfecture le 19/12/2023
 Publié le 19/12/2023
 ID : 030-243000593-20231212-DL2023_12_153-DE



ZA Saint Roman - AIMARGUES

Envoyé en préfecture le 19/12/2023

Reçu en préfecture le 19/12/2023

Publié le 19/12/2023

ID : 030-243000593-20231212-DL2023_12_153-DE



Indicateurs clés

Surface totale	158 961 m ²
Surface bâtie	34 299,90 m ²
Taux de bâti	21,58%
Nombre d'unités foncières	22
Nombre d'établissements	23
Taux de vacance du nombre d'unités foncières	0

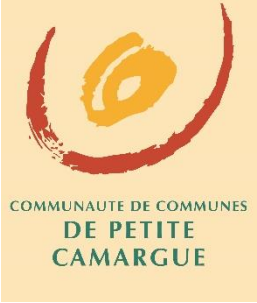

COMMUNAUTE DE COMMUNES
DE PETITE
CAMARGUE

ZA SAINT ROMAN - AIMARGUES UNITES FONCIERES

Envoyé en préfecture le 19/12/2023
Reçu en préfecture le 19/12/2023
Publié le 19/12/2023
ID : 030-243000593-20231212-DL2023_12_153-DE

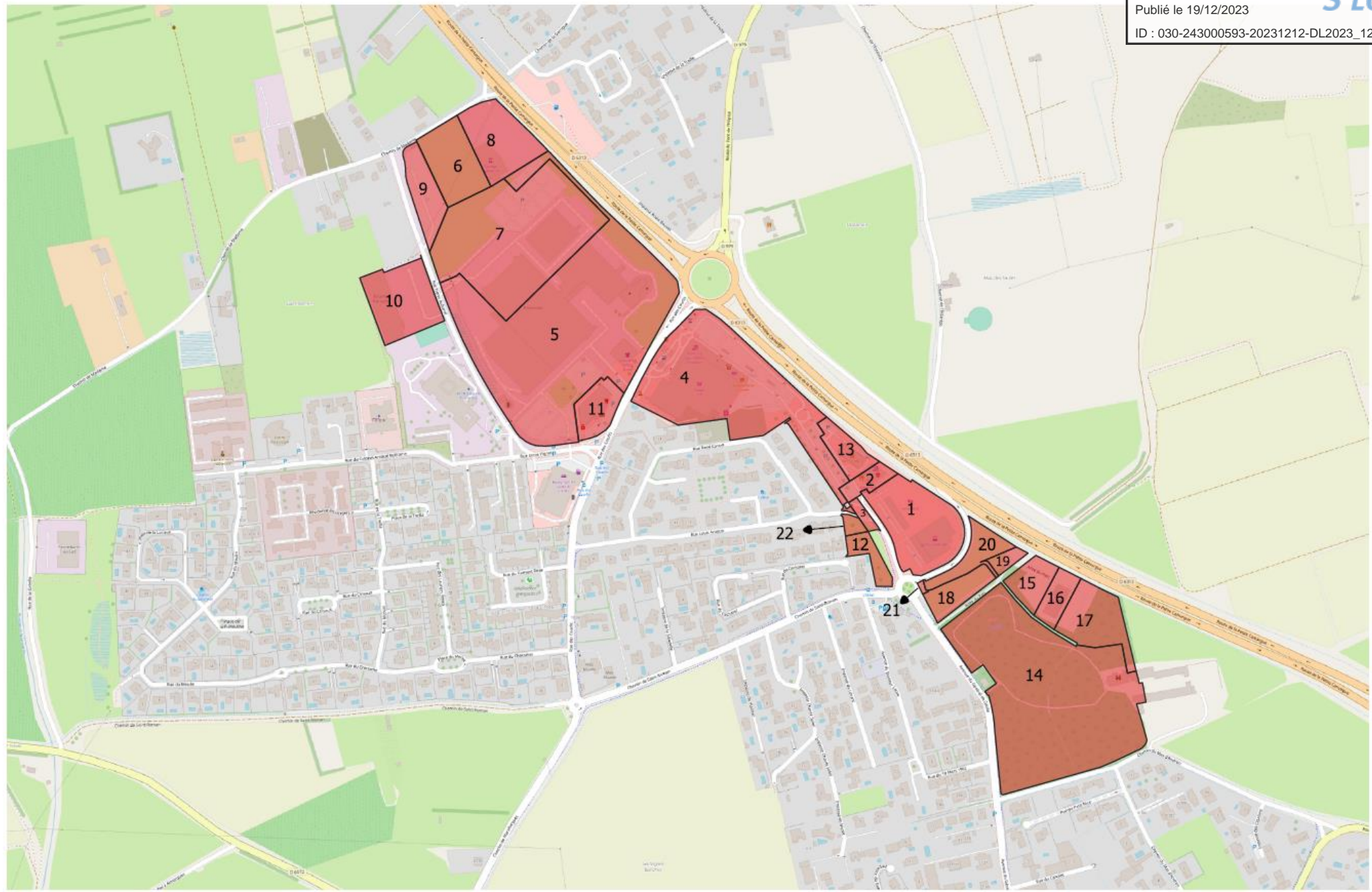



INVENTAIRE ZAC ST ROMAN - AIMARGUES

UNITE FONCIERE	SECTION	N° PARCELLE	SURFACE (en m²)	EMPRISE Bâti (m²)	EMPRISE Bâti (%)	Surface Locaux Pro Vacants 2022 (m²)	
UF 1	AT	147	5 407	2484,50	47,00	0	
	AT	146	117	0,00	0,00		
	AT	145	64	0,00	0,00		
	AT	144	145	0,00	0,00		
	AT	143	58	0,00	0,00		
	AT	142	24	0,00	0,00		
	AT	136	703	0,00	0,00		
	AT	158	68	0,00	0,00		
	AT	140	32	29,60	94,00		
	AT	141	675	326,30	48,00		
	AT	159	877	271,20	31,00		
	AT	162	302	35,80	12,00		
				8 472	3147,40		
UF 2	AT	157	7	0,00	0,00	0	
	AT	161	93	0,00	0,00		
	AT	160	212	0,00	0,00		
	AT	135	1	0,00	0,00		
			132	125	7,90		6,00
	AT	133	410	378,20	93,00		
			134	11	3,00		27,00
	AT	155	520	1,40	0,00		
				1 379	390,50		
UF 3	AT	126	526	0,00	0,00	0	
UF 4	AT	130	775	0,00	0,00		
	AT	129	55	0,00	0,00		
	AT	156	5 107	47,40	0,00		
	AT	2	114	1,00	1,00		
	AT	1	258	11,20	4,00		
	AT	3	11 229	6747,50	56,00		
	AT	25	481	147,10	30,58		
	AT	26	661	271,10	41,01		
	AT	177	449	0,00	0,00		
	AT	178	836	0,00	0,00		
				19 965	7225,30		
UF 5	AS	46	11 060	632,20	5,00	0	
	AS	45	5 521	5526,00	100,00		
	AS	44	7 098	3302,80	47,00		
	AS	31	9 825	3542,10	36,00		
	AS	28	5 600	771,60	14,00		
				39 104	13774,70		
UF 6	AS	25	114	0,00	0,00	0	
	AS	24	4 949	0,00	0,00		
			5 063	0,00			
UF 7	AS	43	8 157	5011,90	61,00	0	
	AS	42	13 151	0,00	0,00		
			21 308	5011,90			

Envoyé en préfecture le 19/12/2023

Reçu en préfecture le 19/12/2023

Publié le 19/12/2023

ID : 030-243000593-20231212-DL2023_12_153-DE





COMMUNAUTÉ DE COMMUNES
DE PETITE
CAMARGUE

UF 8	AS	27	5 673	885,80	15,00	0
	AS	26	47	0,00	0,00	
			5 720	885,80		
UF 9	AS	23	3 215	0,00	0,00	
UF 10	AS	18	6 135	2063,50	33,00	0
UF 11	AS	21	2 739	1 041,3	38,01	0
						0
						0
						0
						0
UF 12	AT	124	1 490	0,00	0,00	
UF 13	AT	131	2 252	542,20	24,07	0
UF 14	AH	2	31036	32,40	0,00	
	AH	9	1534	583,10	38,00	
			32570	615,50		
UF 15	AH	3	670	0,00	0,00	
	AH	4	1656	0,00	0,00	
			2326	0,00		
UF 16	AH	5	1893	622,40	33,00	0
						0
UF 17	AH	6	1862	0,00	0,00	
	AH	7	21	0,00	0,00	
	AH	8	3040	12,20	0,00	
			4923	12,20		
UF 18	AT	150	2453	0,00	0,00	
UF 19	AT	153	755	8,50	1,00	
UF 20	AT	152	2220	0,00	0,00	
	AT	151	346	0,00	0,00	
			2566	0,00		
UF 21	AT	149	93	0,00	0,00	
UF 22	AT	179	495	0,00	0,00	
TOTAL			158 961	34 299,90	21,58	0

Envoyé en préfecture le 19/12/2023
 Reçu en préfecture le 19/12/2023
 Publié le 19/12/2023
 ID : 030-243000593-20231212-DL2023_12_153-DE



ZA Cabassan Clarettes - BEAUVOISIN

Envoyé en préfecture le 19/12/2023

Reçu en préfecture le 19/12/2023

Publié le 19/12/2023

ID : 030-243000593-20231212-DL2023_12_153-DE



Indicateurs clés

Surface totale	22 635 m ²
Surface bâtie	1 955,90 m ²
Taux de bâti	8,64%
Nombre d'unités foncières	1
Nombre d'établissements	3
Taux de vacance du nombre d'unités foncières	0

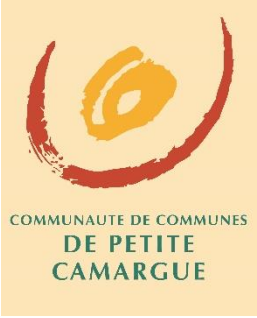

ZA CABASSAN CLARETTES - BEAUVOISIN UNITES FONCIERES

Envoyé en préfecture le 19/12/2023
Reçu en préfecture le 19/12/2023
Publié le 19/12/2023
ID : 030-243000593-20231212-DL2023_12_153-DE

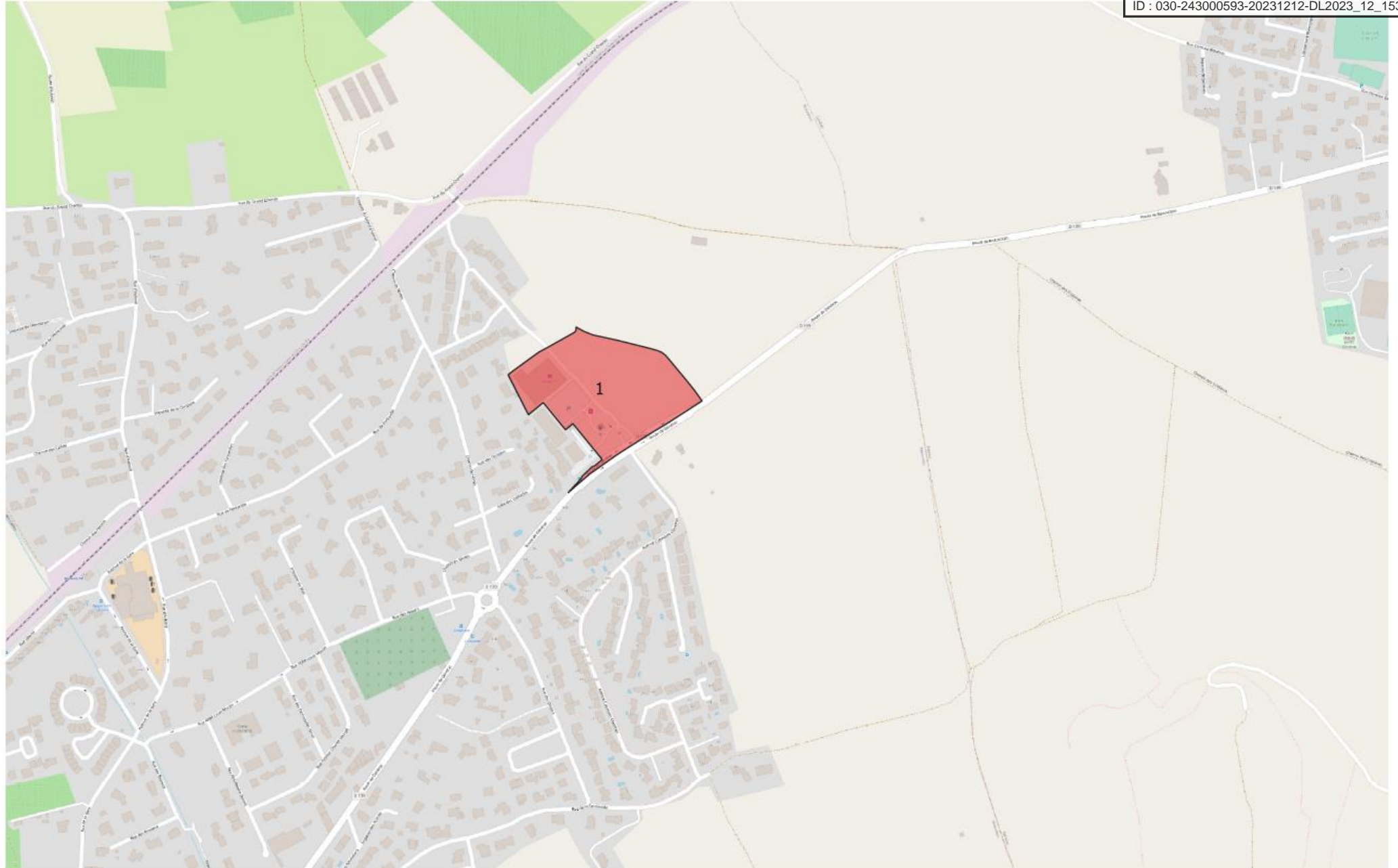



COMMUNAUTE DE COMMUNES
DE PETITE
CAMARGUE

Envoyé en préfecture le 19/12/2023

Reçu en préfecture le 19/12/2023

Publié le 19/12/2023

ID : 030-243000593-20231212-DL2023_12_153-DE



INVENTAIRE CABASSAN CLARETTES - BEAUVOISIN

UNITE FONCIERE	SECTION	N° PARCELLE	SURFACE (m ²)	SURFACE Bâti (m ²)	SURFACE Bâti (%)	Surface Locaux Pro Vacants 2022
UF 1						0
						0
	B	1699	5864	1955,9	33	0
	B	1700	15026	0	0	
	B	1701	452	0	0	
	B	1703	1293	0	0	
TOTAL			22635	1955,9		0

ZA LA CONDAMINE - VAUVERT

Envoyé en préfecture le 19/12/2023

Reçu en préfecture le 19/12/2023

Publié le 19/12/2023

ID : 030-243000593-20231212-DL2023_12_153-DE



Indicateurs clés

Surface totale	46 535 m ²
Surface bâtie	9594.10 m ²
Taux de bâti	20.61%
Nombre d'unités foncières	7
Nombre d'établissements	11
Taux de vacance du nombre d'unités foncières	0



COMMUNAUTÉ DE COMMUNES
DE PETITE
CAMARGUE

ZAC LA CONDAMINE - VAUVERT UNITES FONCIERES

Envoyé en préfecture le 19/12/2023

Reçu en préfecture le 19/12/2023

Publié le 19/12/2023

ID : 030-243000593-20231212-DL2023_12_153-DE

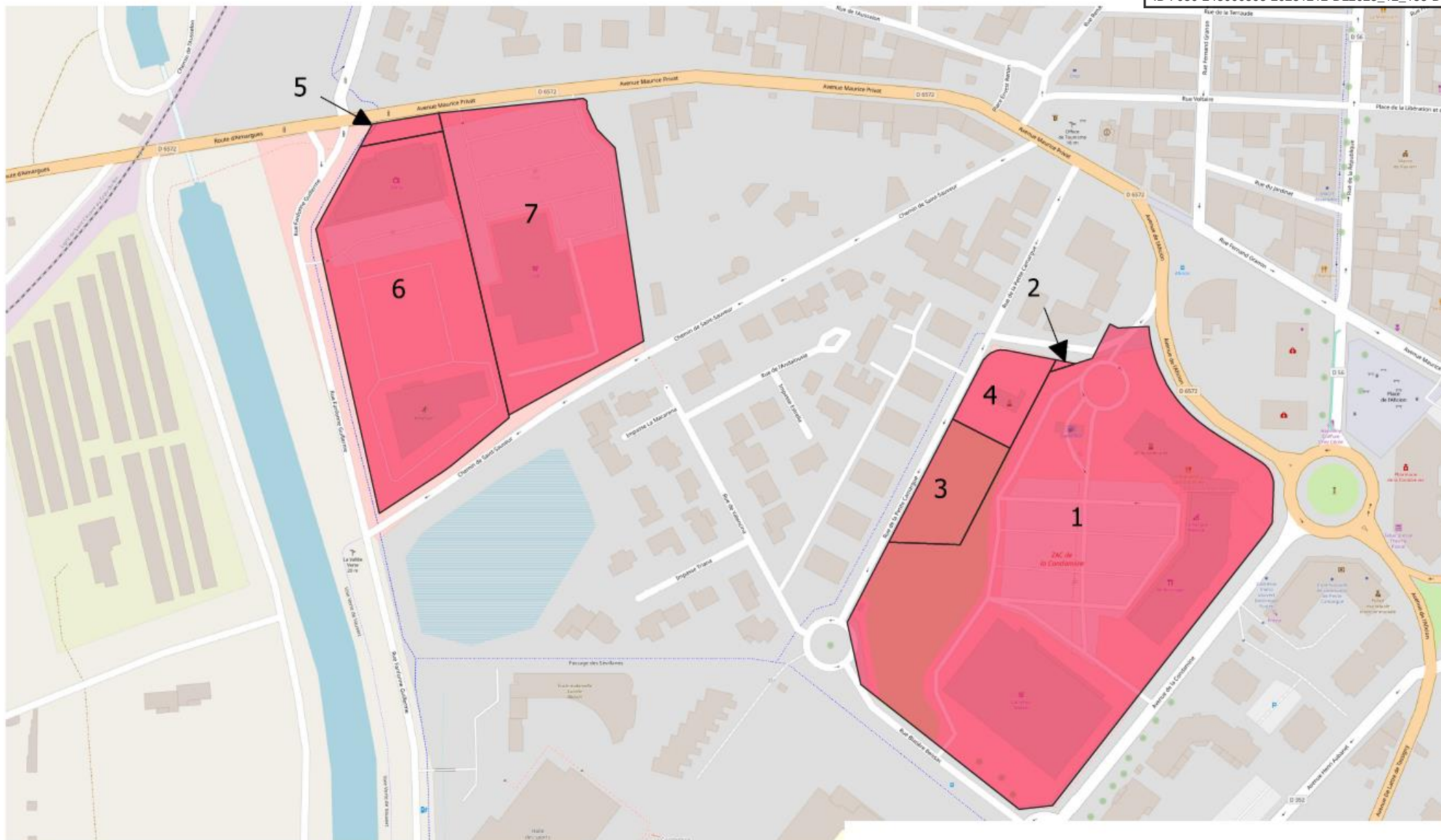



ETAT PARCELLAIRE - LA CONDAMINE - VAUVERT

UNITE FONCIERE	SECTION	N° PARCELLE	SURFACE (en m ²)	SURFACE Bâti (m ²)	SURFACE Bâti (%)	Surface Locaux Pro Vacants 2022 (m ²)
UF 1	AY	58	1 620	6,60	0,00	0
	AY	59	22 023	5 402,30	24,00	0
						0
						0
						0
	AY	72	34	0,00	0,00	0
			23 677	5 408,90		
UF 2	AY	167	30	0,00	0,00	
UF 3	AY	214	717	0,00	0,00	
	AY	213	1 000	0,00	0,00	
			1 717	0,00		
UF 4	AY	212	1 259	118,60	9,00	0
UF 5	AX	237	323	0,00	0,00	0
						0
UF 6	AX	235	7 344	0,00	0,00	0
						0
	AX	236	2 781	1 302,50	46,00	0
			10 125	1 302,50		
UF 7	AX	233	7 989	1 682,90	21,00	0
	AX	250	1 209	0,00	0,00	
	AX	249	206	36,10	17,00	
			9 404	1 719,00		
TOTAL			46 535	9 594,10	20,61	0

Envoyé en préfecture le 19/12/2023

Reçu en préfecture le 19/12/2023

Publié le 19/12/2023

ID : 030-243000593-20231212-DL2023_12_153-DE



ZAC Côté Soleil - VAUVERT

Envoyé en préfecture le 19/12/2023

Reçu en préfecture le 19/12/2023

Publié le 19/12/2023

ID : 030-243000593-20231212-DL2023_12_153-DE



Indicateurs clés

Surface totale	181 658 m ²
Surface bâtie	25 245,30 m ²
Taux de bâti	13,60%
Nombre d'unités foncières	29
Nombre d'établissements	43
Taux de vacance du nombre d'unités foncières	4,58%



COMMUNAUTE DE COMMUNES
DE PETITE
CAMARGUE

ZAC COTE SOLEIL - VAUVERT UNITES FONCIERES

Envoyé en préfecture le 19/12/2023

Reçu en préfecture le 19/12/2023

Publié le 19/12/2023

ID : 030-243000593-20231212-DL2023_12_153-DE

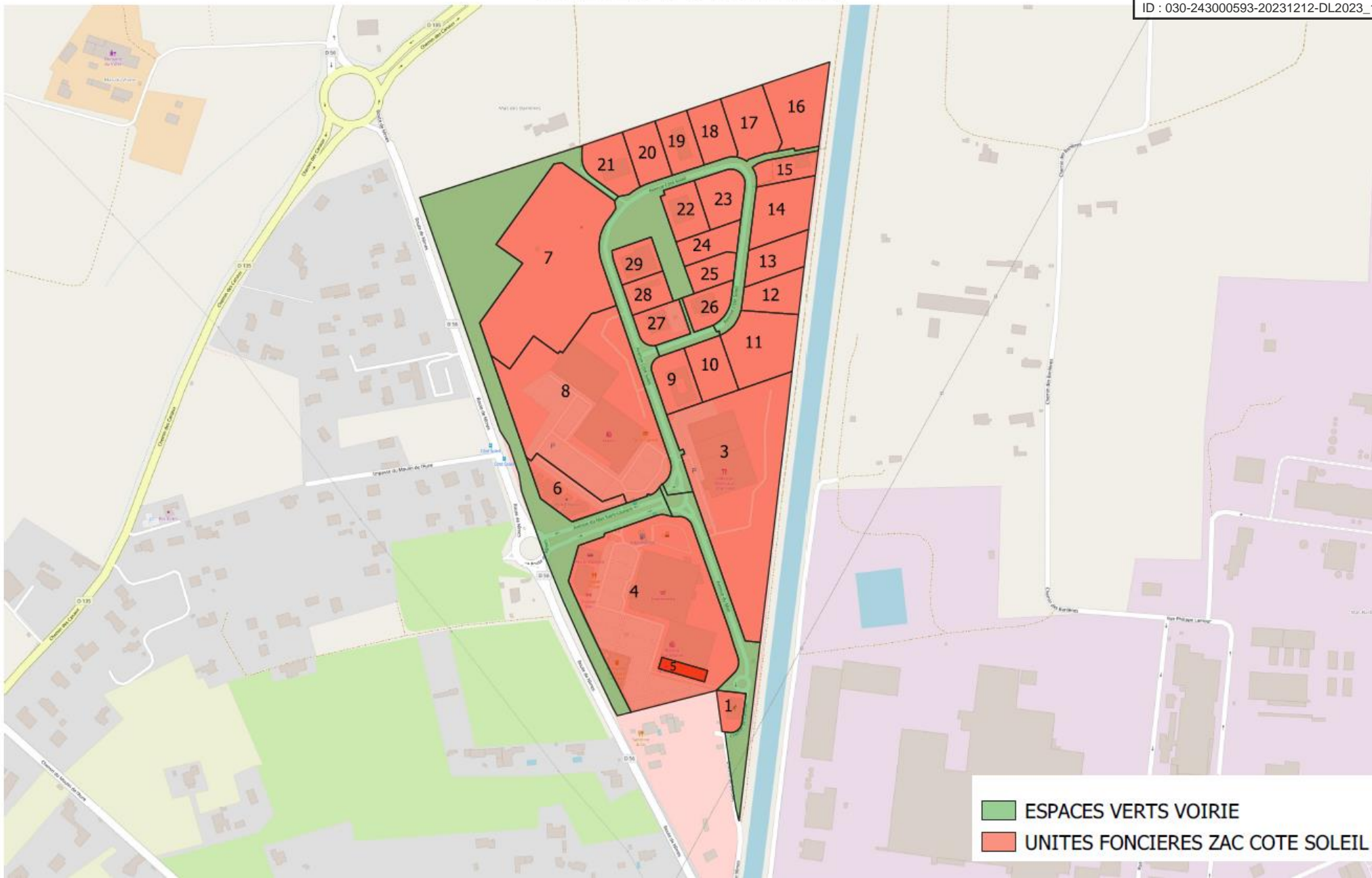



COMMUNAUTE DE COMMUNES
DE PETITE
CAMARGUE

INVENTAIRE ZAC COTE SOLEIL - VAUVERT

UF	SECTION	N° PARCELLE	SURFACE (en m²)	SURFACE Bâti (m²)	SURFACE Bâti (%)	Surface Locaux Pro Vacants 2022 (m²)
UF 1	AB	375	851	299,40	35,00	0
	AB	377	63	0,00	0,00	
	AB	379	1	0,00	0,00	
	AB	386	133	0,00	0,00	
				1048	299,40	
UF 2	AB	357	1059	1,90	0,00	
	AB	374	1645	0,00	0,00	
	AB	376	1291	11,80	1,00	
	AB	378	4	0,00	0,00	
	AB	311	553	0,00	0,00	
	AB	308	823	0,00	0,00	
	AC	135	1317	0,00	0,00	
	AC	138	465	0,00	0,00	
	AB	517	4411	8,20	0,00	
	AB	518	788	0,00	0,00	
	AB	540	1926	0,00	0,00	
	AC	148	1301	0,00	0,00	
	AC	137	18656	58,60	0,00	
	AB	408	1700	0,00	0,00	
	AB	360	981	0,00	0,00	
	AB	363	871	0,00	0,00	
	AC	122	151	0,00	0,00	
	AB	487	137	0,00	0,00	
	AB	513	3331	0,00	0,00	
	AC	134	364	0,00	0,00	
AC	143	25	7,90	32,00		
			41799	88,40		
UF 3	AB	431	5856	1293,20	2,00	0
	AB	305	5051	2586,20	50,00	
	AB	307	3077	219,30	7,00	
	AB	310	2785	0,00	0,00	
	AB	313	2711	0,00	0,00	
				19480	4098,70	
UF 4	AB	406	1395	1395,00	100,00	0
	AB	407	610	610,00	100,00	0
	AB	420	1210	599,80	50,00	0
						0
						0
						0
	AB	418	12181	4188,70	33,00	0
						0
	AB	419	2370	1499,20	62,00	0
						200
AB	404	6405	175,20	3,00	0	
			24171	8467,90		
UF 5	AB	405	610	608,90	100,00	0
UF 6	AC	110	84	0,00	0,00	0
	AC	106	2851	1004,60	35,00	
			2935	1004,60		
UF 7	AC	136	16128	15,90	0,00	0
	AB	516	1915	0,00	0,00	
			18043	15,90		

Envoyé en préfecture le 19/12/2023

Reçu en préfecture le 19/12/2023

Publié le 19/12/2023

ID : 030-243000593-20231212-DL2023_12_153-DE





UF 8	AC	127	20927	6246,50	31,00	0
						0
						0
						en cours d'installation
						en cours d'installation
						en cours d'installation
						0
						0
	AC	118	1909	0,00	0,00	
			22836	6246,50		
UF 9	AB	425	2363	667,60	28,00	0
						0
						0
UF 10	AB	519	2401	540,00	22,49	957
UF 11	AB	533	2435	0,00	0,00	En construction
	AB	534	2416	0,00	0,00	
			4851	0,00		
UF 12	AB	535	2237	0,00	0,00	En attente signature compromis
UF 13	AB	536	2325	0,00	0,00	En attente signature acte de vente
UF 14	AB	537	3695			0
UF 15	AC	144	585	0,00	0,00	
	AC	25	1054	327,70	31,00	0
			1639	327,70		
UF 16	AC	145	4264	0,00	0,00	Compromis signé - attente signature acte de vente
UF 17	AC	146	3225	0,00	0,00	Compromis signé - attente signature acte de vente
UF 18	AC	147	2247	0,00	0,00	En construction
UF 19	AC	141	2093	47,50	21,00	0
UF 20	AC	140	2142	0,00	0,00	En construction
UF 21	AC	139	2629	478,00	18,00	0
						0
						0
						0
						0
UF 22	AB	514	1472	442,40	30,00	0
	AC	133	626	102,80	16,00	
			2098	545,20		
UF 23	AC	132	1061	0,00	0,00	Attente signature acte de vente
	AB	515	1322	0,00	0,00	
			2383	0,00		
UF 24	AB	539	1783	0,00	0,00	En construction
UF 25	AB	538	1514	0,00	0,00	
UF 26	AB	488	1730	430,70	25,00	0
UF 27	AB	424	1905	344,40	18,00	0
UF 28	AB	423	1519	200,50	13,00	0
UF 29	AB	422	1693	833,40	49,00	0

TOTAL

181 658

25 245,30

4,58

Envoyé en préfecture le 19/12/2023

Reçu en préfecture le 19/12/2023

Publié le 19/12/2023

ID : 030-243000593-20231212-DL2023_12_153-DE



ZI ZAC Pôle des Costières - VAUVERT

Envoyé en préfecture le 19/12/2023

Reçu en préfecture le 19/12/2023

Publié le 19/12/2023

ID : 030-243000593-20231212-DL2023_12_153-DE



Indicateurs clés

Surface totale	748 813 m ²
Surface bâtie	155 561,40 m ²
Taux de bâti	20,77%
Nombre d'unités foncières	75
Nombre d'établissements	67
Taux de vacance du nombre d'unités foncières	0,39%

ZI -ZAC POLES DES COSTIERES - VAUVERT UNITES FONCIERES

Envoyé en préfecture le 19/12/2023
Reçu en préfecture le 19/12/2023
Publié le 19/12/2023
ID : 030-243000593-20231212-DL2023_12_153-DE

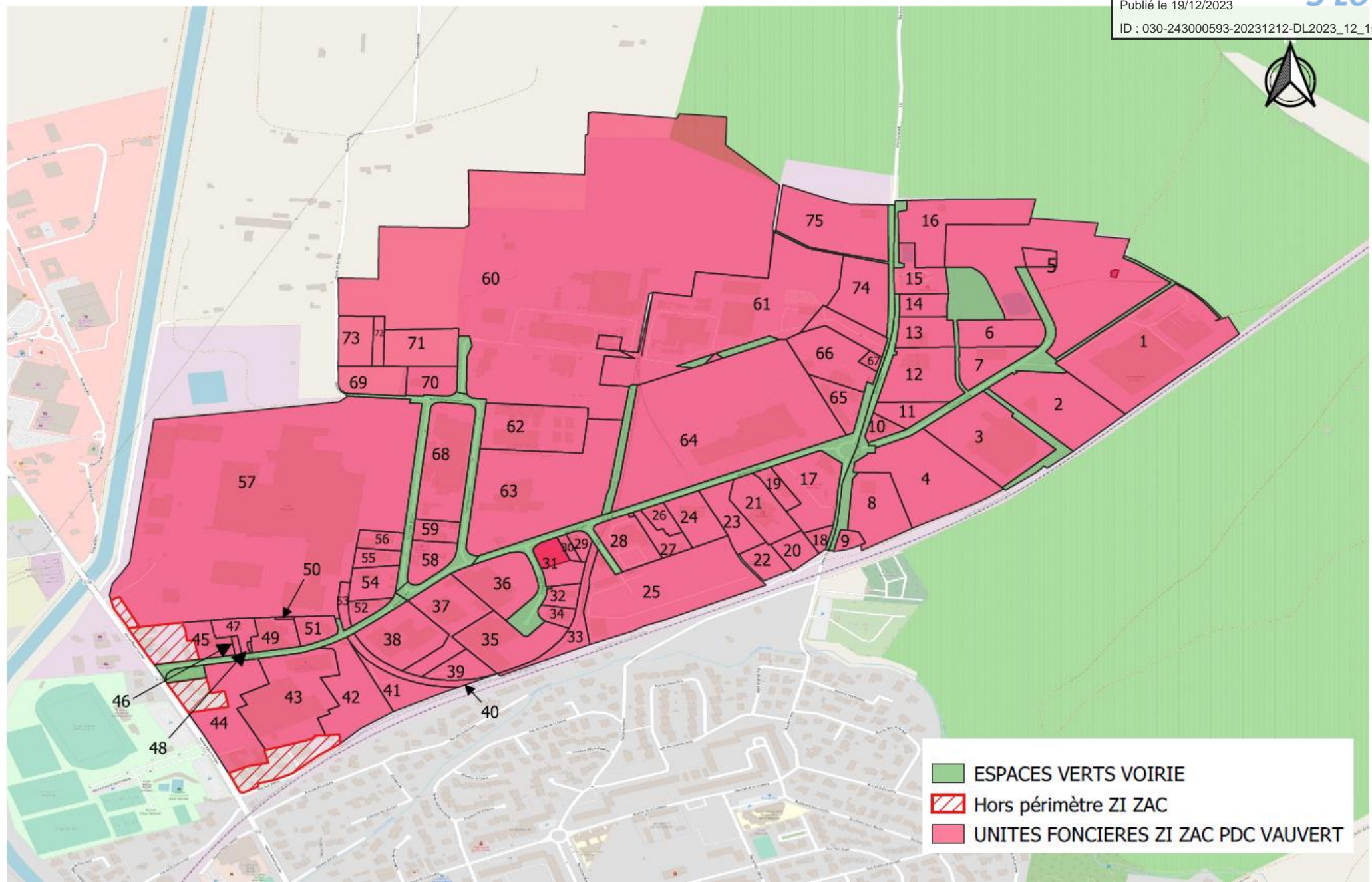



COMMUNAUTE DE COMMUNES
DE PETITE
CAMARGUE

ETAT PARCELLAIRE - ZI POLE DES COSTIERES - VALVERT

UF	SECTION	N° PARCELLE	SURFACE (en m²)	SURFACE Bâti (m²)	% de bâti	Surface Locaux Pro Vacants 2022 (m²)
UF 1	AA	104	2075	1945,1	93	0
	AA	171	305	29,5	10	
	AA	173	500	375,8	71	
	AA	175	1513	15,8	1	
	AA	177	621	0	0	
	AA	179	5079	1225,2	19	
	AA	181	7026	3354,9	47	
	AA	182	2274	934,3	41	
	AA	184	52	0	0	
	AA	200	1445	23,1	2	
	AA	201	7892	3327,9	41	
			28862	11231,6		
UF 2	AA	208	7325	0	0	0
	AB	434	7183	697	10	
	AB	441	115	0	0	
			14623	697		
UF 3	AA	210	44	0	0,00	0
	AB	436	15589	6374,9	41	
	AB	442	27	0	0	
			15660	6374,9		
UF 4	AB	437	17767			Acte de vente signé le jeudi 16/11/23
UF 5	AA	248	21276	2657,2	12	0
	AA	247	5346	0	0	
	AA	249	3467	0	0	
	AA	251	5022	0	0	
	AA	254	2205	0	0	
	AA	245	719	0	0	
	AA	252	12	0	0	
	AA	250	1389	0	0	
			39456	2657,2		
UF 6	AA	192	582	0	0	En construction
UF 7	AA	193	2155	484,4	23	Locaux professionnels à la location en attente de la surface encore disponible
	AB	394	2662	214,3	8	
			4837	698,7		
UF 8	AB	545	8536	419,1	5	0
UF 9	AB	413	1037	164,6	16	
	AB	416	70	0	0	
			1107	164,6		
UF 10	AB	448	1527	628,1	40	0
						0
UF 11	AB	449	3037	0	0	0
UF 12	AB	390	5257	0	0	0
	AB	445	3735	1020,4	27	
	AA	216	659	0	0	
			9651	1020,4		
UF 13	AB	446	2431	328,7	26	0
AA	215	1812	0	0		
			4243	328,7		
UF 14	AA	214	1323			0
	AB	447	852	497	17,5	
	AA	190	654			
	AB	397	10			
			2839	497		
UF 15	AA	146	3505	23,5	1	0
	AA	151	952	0	0	
			4457	23,5		
UF 16	AA	122	4079	0	0	0
	AA	152	1856	0	0	
	AA	157	4918	0	0	
	AA	158	5034	0	0	
	AA	161	2233	0	0	
	AA	162	4159	0	0	
			22279	0		
UF 17	AB	187	1021	0	0	0
	AB	186	1342	0	0	
	AB	302	6644	501,5	7	
			9007	501,5		
UF 18	AB	185	1096	388	35	0

Envoyé en préfecture le 19/12/2023

Reçu en préfecture le 19/12/2023

Publié le 19/12/2023

ID : 030-243000593-20231212-DL2023_12_153-DE





COMMUNAUTE DE COMMUNES
DE PETITE
CAMARGUE

UF 19	AB	301	2053	621.5	31	0
UF 20	AB	183	2591	0	0	0
UF 21	AB	182	6590	1141.4	17	0
UF 22	AB	238	2806	402.7	15	0
UF 23	AB	180	1811	0	0	Acquisition en octobre 2023
	AB	239	2470	0	0	
	AB	240	104	0	0	
	AB	341	465	0	0	
			4850	0		
UF 24	AB	179	262	0	0	0
	AB	293	4647	702.7	15	
			4909	702,7		
UF 25	AB	292	25075	1267.3	5	0
	AB	174	833	0	0	
				25908	1267.3	
			51816	2534,6		
UF 26	AB	429	979	212.9	22	0
	AB	428	769	39.2	5	
			1748	252,1		
UF 27	AB	427	2498	369.4	15	0
						0
UF 28	AB	172	646	0	0	0
	AB	176	5099	1035	20	
			5745	1035		
UF 29	AB	203	1202	364	31	0
UF 30	AB	204	671	210.4	31	0
UF 31	AB	170	1814	694.9	38	0
	AB	169	2123	0	0	
			3937	694,9		
UF 32	AB	167	1824	289.9	16	0
						0
UF 33	AB	173	4155	0	0	0
UF 34	AB	166	1501	533.4	35	0
UF 35	AB	165	9407	3837.7	41	0
						0
UF 36	AB	342	2763	2755.8	100	0
	AB	343	5917	267.8	5	
			8680	3023,6		
UF 37	AB	160	345	0	0	0
	AB	161	6487	2083.6	33	
	AB	291	298	0	0	
			7130	2083,6		
UF 38	AB	162	28	0	0	0
	AB	290	9288	3161	34	
			9316	3161		
UF 39	AB	164	3180	0	0	0
UF 40	AB	62	2306	0	0	0
	AB	477	210	1.4	1	
	AB	478	2	0	0	
	AB	479	1	0	0	
			2519	1,4		
UF 41	AB	61	4226	0	0	0
UF 42	AB	471	1087	164.5	14	0
	AB	473	2	0	0	
	AB	474	8864	3.5	0	
	AB	470	6	0	0	
	AB	472	1	0	0	
			9960	168		
UF 43	AB	469	7609	3423.9	45	600
	AB	475	233	0	0	
	AB	476	3661	109.9	3	
	AB	45	5798	5819.4	100	
			17301	9353,2		
UF 44	AB	46	4946	0	0	0
	AB	50	7395	702.6	9	
	AB		12341	702,6		
AB	246	21	0	0	0	

Envoyé en préfecture le 19/12/2023

Reçu en préfecture le 19/12/2023

Publié le 19/12/2023



ID : 030-243000593-20231212-DL2023_12_153-DE



COMMUNAUTE DE COMMUNES
DE PETITE
CAMARGUE

UF 45	AB	245	719	0	0	0
	AB	247	1111	310,8	28	
	AB	340	500	0	0	
	AB	300	744	314,8	42	
			3095	625,6		
UF 46	AB	381	310	123,3	40	
UF 47	AB	37	393	46,9	12	0
	AB	339	1723	245,8	14	
	AB	480	221	0	0	
			2337	292,7		0
UF 48	AB	481	45	0	0	
	AB	34	28	28	100	
	AB	482	5	0	0	
	AB	33	11	0	0	
			89	28		
UF 49	AB	338	1579	323,7	21	0
						0
	AB	337	1859	1741,7	94	0
			3438	2065,4		
UF 50	AB	41	110	0	0	
UF 51	AB	42	281	0	0	
	AB	43	2280	604,4	27	
			2561	604,4		
UF 52	AB	65	170	0	0	En cours
	AB	66	1488	375,1	25	0
			1658	375,1		
UF 53	AB	64	1136	0	0	
UF 54	AB	67	3806	1914	50	0
	AB	68	31	0	0	
			3837	1914		
UF 55	AB	69	4	317,2	30	0
UF 56	AB	70	2064	836,5	41	0
UF 57	AB	25	27345	6594,9	23	0
	AB	71	5369	2504,3	47	
	AB	73	2749	4,2	0	
	AB	72	97860	38308,4	38	
	AB	74	391	0	0	
	AB	75	5112	0	0	
	AB	76	1272	0	0	
	AB	77	6307	0	0	
	AB	79	2975	0	0	
	AB	80	2924	0	0	
	AB	81	2746	0	0	
	AB	82	2568	0	0	
	AB	83	5373	42,7	1	
	AB	84	1520	0	0	
	AB	85	7876	0	0	
	AB	86	241	0	0	
AB	87	226	0	0		
AB	88	494	0	0		
			173348	47454,5		
UF 58	AB	158	3919	552,7	13	0
						0
UF 59	AB	157	2438	845,8	34	
UF 60	AB	112	5889	0	0	0
	AB	105	5039	0	0	
	AB	113	11113	0	0	
	AB	432	1050	0	0	
	AB	104	11753	0	0	
	AB	114	10320	0	0	
	AB	115	1634	177,6	11	
	AB	116	3240	0	0	
	AB	117	2573	0	0	
	AC	62	9831	0	0	
	AA	15	11663	0	0	
	AA	206	10634	0	0	
	AA	16	16442	0	0	
	AA	17	2582	0	0	

Envoyé en préfecture le 19/12/2023

Reçu en préfecture le 19/12/2023

Publié le 19/12/2023

ID : 030-243000593-20231212-DL2023_12_153-DE





COMMUNAUTE DE COMMUNES
DE PETITE
CAMARGUE

	AB	276	66308	9659,7	13	
	AB	279	8171	1112,1	12	
	AB	152	2494	770,9	31	
	AB	433	353	0	0	
	AB	281	7556	0	0	
	AB	149	1255	0	0	
	AB	148	1623	0	0	
	AB	150	64	0	0	
	AB	281	7556	0	0	
	AB	137	525	0	0	
			199668	11720,3		
UF 61	AB	275	792	241,8	28	0
	AB	278	2248	0	0	
	AB	277	13497	3589,4	23	
	AB	126	6988	3167,1	45	
	AB	125	188	0	0	
	AB	124	34	0	0	
	AB	127	5127	307,4	6	
	AB	128	8643	0	0	
	AB	328	3866	0,5	0	
	AB	120	839	0	0	
	AB	122	174	0	0	
			42396	7306,2		
UF 62	AB	217	9000	3061,1	34	0
	AB	280	2767	1233,7	44	
			11767	4294,8		
UF 63	AB	145	49	0	0	0
	AB	202	2160	0	0	
	AB	243	5751	0	0	
	AB	201	24029	3263,4	14	
			31989	3263,4		
UF 64	AB	236	8060	0	0	0
	AB	237	3241	0	0	
	AB	142	45350	6689,1	15	
			56651	6689,1		
UF 65	AB	139	732	170,4	23	0
	AB	140	1330	297,7	22	
	AB	141	1665	403,9	24	
				3727	872	
UF 66	AB	138	3542	722,2	20	0
	AB	330	5127	0	0	
			8669	722,2		
UF 67	AB	329	676	189,9	28	0
UF 68	AB	155	1029	0	0	0
	AB	156	1971	279,3	14	
	AB	154	9700	6130,7	63	
	AB	153	761	0	0	
			13461	6410		
UF 69	AB	109	4824	197,9	4	0
UF 70	AB	110	3728	286,7	8	0
UF 71	AB	108	2266	0	0	
	AB	111	4731	0	0	
			6997	0		
UF 72	AB	107	1407	0	0	
UF 73	AB	106	4367	0	0	
	AB	258	4448	49,6	1	
UF 74	AB	256	2421	0	0	0
	AB	254	1671	10,3	1	
				8540	59,9	
UF 75	AB	129	4755	0	0	0
	AB	130	3996	102,1	3	
	AB	260	2502	298,3	12	
	AB	262	3329	0	0	
			14582	400,4		
TOTAL			748813	155561,4		0,39

Envoyé en préfecture le 19/12/2023

Reçu en préfecture le 19/12/2023

Publié le 19/12/2023

ID : 030-243000593-20231212-DL2023_12_153-DE

