HÉBERGEMENTS
CŒUR DE PETITE CAMARGUE

GUIDE PARTENAIRES 2021

Venez découvrir nos différents hébergements, traditionnels ou insolites.
Choisissez votre séjour, au cœur de nos villages ou typique
dans un mas en pleine campagne.

Office de Tourisme

Situation 2
Hôtels Restaurants 4
Hébergement de groupes 7
Camping-cars 9
Campings 11
Gîtes & meublés 13
Chambres d'hôtes 27
Comment venir 32
Signification des symboles 32
Engagements, Classement, Labels et Marques 33

GRAND SITE DE FRANCE — GRANDS SITES Occitanie

LA CAMARGUE GARDOISE, UN TERRITOIRE DOUBLEMENT LABELLISÉ

Au niveau national

En date du 17 janvier 2014, par décision du Ministre alors en charge de l'Ecologie et du Développement Durable, la Camargue gardoise a reçu le label **Grand Site de France** et devient le 14ème. L'obtention de ce label repose sur la richesse de ses paysages de zones humides et vient récompenser la qualité de leur préservation et de leur mise en valeur.

Au niveau régional

Début 2018, la Camargue gardoise a obtenu le label **Grand Site Occitanie/Sud de France** grâce à son patrimoine naturel, culturel et historique exceptionnel qui lui confère une renommée internationale.

Relais Fasthôtel Nîmes ouest Lunel

★★

En accès direct à la route des plages, à proximité de l'autoroute. 45 chambres dont 6 en RdC. 5 chambres doubles supérieures avec balnéo. Cuisine régionale. Ouvert toute l'année.

ZA La Peyre - 114 av. La Petite Camargue
30470 AIMARGUES
33 (0)4 66 51 77 34 - 33 (0)6 32 65 96 76
aimargues@fasthotel.com
www.fasthotelnimesouest.com

prix hôtel	prix restaurant	couverts	petit-déjeuner
mini 49 € maxi 72 €	mini 10,50 € maxi 16 €	55 intérieur 0 extérieur	adulte 7 € enfant 3,50 €

Aimargues

Hôtel Restaurant La Ceinture

Nouveau

Situé entre les Stes-Maries-de-la-Mer et Aigues-Mortes. 15 chambres à l'étage. Cuisine camarguaise et traditionnelle. Ouvert toute l'année.

RD58 – Rte des Stes Maries de la Mer
30600 MONTCALM
33 (0)4 66 73 50 57 - 33 (0)6 50 43 18 54
saslaceinture@gmail.com
www.la-ceinture.com

prix hôtel	prix restaurant	couverts	petit-déjeuner
mini 49 € maxi 75 €	mini 13,90 € maxi 17,90 €	150 intérieur 30 extérieur	adulte 8 € enfant 6 €

Montcalm

Sylvéréal

Hôtel Restaurant Mas de Sylvéréal

Au cœur de la Camargue, à proximité d'une base nautique. 33 chambres dont 14 en RdC. Cuisine régionale. Ouvert du 27 décembre au 11 novembre.

Rte d'Aigues Mortes - 30600 SYLVEREAL
33 (0)4 66 51 83 88 - 33 (0)6 19 55 60 36
mas.de.sylvereal@hotmail.fr
www.masdesylvereal.com

prix hôtel	prix restaurant	couverts	petit-déjeuner
mini 60 € maxi 150 €	mini 18 € maxi 33 €	100 intérieur 30 extérieur	adulte 9 € enfant 6 € / 9 €

Vauvert

Hôtel

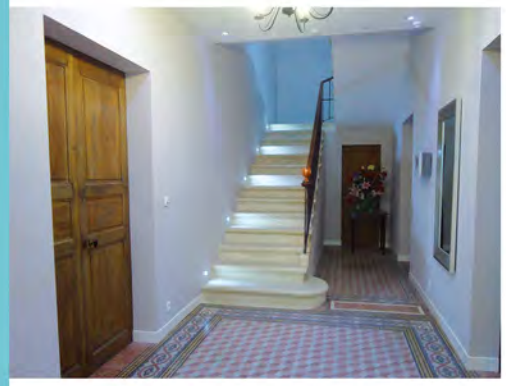

Hôtel Le Lys D'Or

Au cœur de la ville de Vauvert, sur le chemin de St-Jacques. 12 chambres à l'étage d'une capacité de 1 à 4 personnes.
Ouvert toute l'année.

399 rue de la République - 30600 VAUVERT
33 (0)4 66 88 20 65 - 33 (0)6 17 85 28 59
hotel-le-lys-dor@hotmail.com
www.hotel-vauvert.com

prix hôtel	petit-déjeuner
mini 65 € maxi 125 €	adulte 8 € enfant 8 €

Hébergement de groupes

Hébergement de groupes

Vauvert

Hébergement de groupes La Petite Camargue

Au cœur de la ville de Vauvert. Accueil groupes à partir de 15 pers. Capacité totale 69 personnes. 28 chambres de 2 à 3 pers, dont 14 en RdC. Restauration bio.
Ouvert toute l'année.

268 rue du Chaillot - 30600 VAUVERT
33 (0)4 66 51 16 90 - 33 (0)6 21 28 19 47
hebergement@cc-petitecamargue.fr
www.petitecamargue.fr/centre-hebergement-la-petite-camargue/

tarif nuitée	tarif nuitée avec petit déjeuner	tarif nuitée en demi-pension	tarif nuitée en pension complète
mini 25,70 € maxi 37,10 €	mini 28 € maxi 39,70 €	mini 35,60 € maxi 45,80 €	mini 39,40 € maxi 54,90 €

Camping-cars

Aimargues

Camping Bellevue en Camargue

Aire de service camping-car. Tarif nuitée camping-car pour 2 pers. : 17€ à 26€ avec électricité, 14€ à 20€ sans électricité. Ouvert toute l'année.

Ch. des Sarcelles - 30470 AIMARGUES
33 (0)4 66 88 63 75
33 (0)6 27 54 31 42
contact@bellevue-en-camargue.com
www.bellevue-en-camargue.com

Franquevaux

Domaine Bel Air La Côte

Aire d'accueil dans un domaine viticole. Ouvert toute l'année.

Route de Franquevaux
30640 FRANQUEVAUX
33 (0)4 66 73 30 22
33 (0)6 75 55 28 00
belairlacote@gmail.com

Gallician

Camping Le Mas de Mourgues

Aire de service camping-car. Tarif camping-car : la nuit pour 2 personnes, de 22,50€ à 39€ avec électricité, de 18€ à 24,50€ sans électricité uniquement du 01/04 au 09/07 et du 21/08 au 30/09. Ouvert du 01 avril au 30 septembre.

Mas de Mourgues - 30600 GALLICIAN
33 (0)4 66 73 30 88
33 (0)6 86 45 18 69
info@masdemourgues.com
www.masdemourgues.com

Le Cailar

Camargue Autrefois

Aire d'accueil chez le propriétaire. Balades en calèche. Ouvert toute l'année.

Quartier la Galine – 30740 LE CAILAR
33 (0)6 27 89 25 63
contact@camargueautrefois.com
www.camargueautrefois.com

Montcalm

Domaine de Montcalm

Aire d'accueil dans un domaine viticole. Ouvert toute l'année.

197 rue du château – 30600 MONTCALM
33 (0)4 66 73 51 52
domainedemontcalm@hotmail.fr
www.domainedemontcalm.com

Aimargues

★★★

Camping Bellevue en Camargue

Sur la route des plages, dans un parc de 3,5 ha. Bar, restauration et animations en saison. 180 emplacements jusqu'à 100 m² ombragés, délimités, 40 mobil-homes 4/6 places. Ouvert toute l'année.

Ch. des Sarcelles - 30470 AIMARGUES
33 (0)4 66 88 63 75 - 33 (0)6 27 54 31 42
contact@bellevue-en-camargue.com
www.bellevue-en-camargue.com

emplacement la nuit	location la semaine
de 14 € à 26 €	de 220 € à 840 €

Gallician

★★★

Camping Le Mas de Mourgues

Camping familial au cœur du vignoble des Costières de Nîmes. 80 emplacements, 22 mobil-homes de 4 et 6 places, 3 bungalows toilés de 2 et 4 places. Buvette et snack. Ouvert du 01 avril au 30 septembre.

Mas de Mourgues - 30600 GALLICIAN
33 (0)4 66 73 30 88 - 33 (0)6 86 45 18 69
info@masdemourgues.com
www.masdemourgues.com

emplacement la nuit	mobil-homes la semaine	bungalows toilés la semaine
de 18 € à 39 €	de 199 € à 1085 €	de 199 € à 630 €

Maison Mia
Santolini Gérard et Borg Jean-Louis

Maison de village « Maison Mia » de 73 m², à étage, mitoyenne au logement des propriétaires, à 2 minutes à pied du centre du village. Possibilité de location courts séjours.

30470 AIMARGUES
33 (0)6 52 53 97 80 - 33 (0)6 14 01 08 14
maisonmia.petitecamargue@gmail.com

capacité	1 chambre	tarifs semaine
2 pers	1 lit 180	mini 665 € maxi 805 €

Mas des cabanes
Bruno Isabelle

4 gîtes « Abrivado », « Capelade », « Cigale » et « Mistral » de 45 m², dans mas de vacances, mitoyens dans ensemble bâti. Possibilité de location courts séjours.

732 rte du Pont de l'Hôpital - 30470 AIMARGUES
33 (0)4 66 88 03 43 - 33 (0)6 03 97 38 05
isabelle.bruno43@sfr.fr
www.masdescabanes.camargue.fr

capacité	2 chambres	tarifs semaine
4 pers	1 lit 140 2 lits 80	mini 400 € maxi 680 €

5 gîtes « Flamant », « Olivado », « Provence », « Saladelle » et « Soleïado » de 25 m², dans mas de vacances, mitoyens dans ensemble bâti. Possibilité de location courts séjours.

732 rte du Pont de l'Hôpital
30470 AIMARGUES
33 (0)4 66 88 03 43 - 33 (0)6 03 97 38 05
isabelle.bruno43@sfr.fr
www.masdescabanes.camargue.fr

capacité	1 chambre	tarifs semaine
3 pers	1 lit 140 1 lit 80	mini 350 € maxi 450 €

Aux Prés Des Lones
Ribes Aurélien et Roussel Vincent

Idéalement située, maison mitoyenne des propriétaires de 90 m², totalement indépendante et rénovée, en pleine nature avec grand jardin arboré. Présence d'animaux : basse cour, chevaux, chèvre... Location courts séjours possible.

585 chemin des Prés Des Lones - 30620 AUBORD
33 (0)6 19 14 55 29 - 33 (0)6 81 21 32 77
arpro30@yahoo.fr
aux-pres-des-lones.business.site

capacité	4 chambres	tarifs semaine
8 pers + 2 enfants	1 lit 160 3 lits 140 2 lits 90	mini 600 € maxi 1500 €

Château de Bellefontaine
Ribes Elise

Maison de maître de 350 m², à étage, dans une magnifique bâtisse du XIXe siècle sur une propriété viticole de 50 ha. Possibilité de louer tout le domaine avec grande salle de réception.

Route de Franquevaux - 30640 BEAUVOISIN
33 (0)4 34 03 04 04 - 33 (0)6 67 38 05 03
contact@chateau-bellefontaine.com
www.chateau-bellefontaine.com

capacité	6 chambres	tarifs semaine
14 pers	3 lits 180 9 lits 90	mini 2825 € maxi 6300 €

Château de Bellefontaine
Ribes Elise

Gîte « Les anciennes écuries » de 160 m², de plain-pied, sur un grand domaine viticole, au milieu des vignes, surplombant les étangs. En haute saison le gîte est loué uniquement en association avec le gîte « La Cuverie».

Route de Franquevaux - 30640 BEAUVOISIN
33 (0)4 34 03 04 04 - 33 (0)6 67 38 05 03
contact@chateau-bellefontaine.com
www.chateau-bellefontaine.com

capacité	4 chambres	tarifs semaine
8 pers	2 lits 180 4 lits 90	mini 1680 € maxi 1980 €

Nouveau

Gîte « La Cuverie » de 95 m², de plain-pied, sur un grand domaine viticole, au milieu des vignes, surplombant les étangs. En haute saison le gîte est loué uniquement en association avec le gîte « Les anciennes écuries ».

Route de Franquevaux - 30640 BEAUVOISIN
33 (0)4 34 03 04 04 - 33 (0)6 67 38 05 03
contact@chateau-bellefontaine.com
www.chateau-bellefontaine.com

capacité	3 chambres	tarifs semaine
6 pers	1 lit 180 4 lits 90	mini 1330 € maxi 1530 €

Sous les Chênes et les Pins
Rozier Frédéric

Villa indépendante de 90 m² de plain-pied, en rez-de-chaussée, sur terrain clos.

520 chemin de la Passeronne - 30640 BEAUVOISIN
33 (0)4 66 01 32 88 - 33 (0)6 11 59 26 05
rdc30640@hotmail.fr

capacité	3 chambres	tarifs semaine
6 pers	2 lits 140 2 lits 90	mini 644 € maxi 693 €

Château Beaubois
Boyer Jacqueline

Gîte de 60 m² de plain-pied dans mas, mitoyen avec logement du propriétaire dans domaine viticole.

30640 FRANQUEVAUX
33 (0)4 66 73 30 59 - 33 (0)6 15 90 11 72
chateau-beaubois@wanadoo.fr
www.chateau-beaubois.com

capacité	2 chambres	tarifs semaine
4 pers	1 lit 140 2 lits 90	mini 790 € maxi 1620 €

Ancienne Abbaye de
Franquevaux - Vernet Rémy

Appartement mitoyen « Grand Large » de 90 m², à étage, dans une ancienne abbaye, au cœur d'un hameau.

18 place du Monastère - 30640 FRANQUEVAUX
33 (0)4 66 51 05 75 - 33 (0)6 07 89 54 41
ancienne-abbaye-de-franquevaux@orange.fr
www.ancienne-abbaye.com

capacité	2 chambres	tarifs semaine
5 pers	1 lit 160 1 lit 140 1 lit 90	mini 700 € maxi 1029 €

Appartement mitoyen « Les Templiers » de 155 m², à étage, dans une ancienne abbaye, au cœur d'un hameau.

18 place du Monastère - 30640 FRANQUEVAUX
33 (0)4 66 51 05 75 - 33 (0)6 07 89 54 41
ancienne-abbaye-de-franquevaux@orange.fr
www.ancienne-abbaye.com

capacité	4 chambres	tarifs semaine
8 pers	1 lit 160 1 lit 140 4 lits 90	mini 1322 € maxi 1793 €

Ancienne Abbaye de Franquevaux Vernet Rémy

Appartement mitoyen « Le Scamandre » de 180 m², à étage, dans une ancienne abbaye, au cœur d'un hameau.

18 place du Monastère - 30640 FRANQUEVAUX
33 (0)4 66 51 05 75 - 33 (0)6 07 89 54 41
ancienne-abbaye-de-franquevaux@orange.fr
www.ancienne-abbaye.com

capacité	3 chambres	tarifs semaine
10 pers	1 lit 180 2 lits 160 3 lits 90	mini 992 € maxi 1433 €

Appartement mitoyen « Les Anciennes Écuries » de 180 m², à étage, dans une ancienne abbaye, au cœur d'un hameau.

18 place du Monastère - 30640 FRANQUEVAUX
33 (0)4 66 51 05 75 - 33 (0)6 07 89 54 41
ancienne-abbaye-de-franquevaux@orange.fr
www.ancienne-abbaye.com

capacité	4 chambres	tarifs semaine
10 pers	1 lit 180 2 lits 160 4 lits 90	mini 1322 € maxi 1793 €

Appartement mitoyen « Le Camargue » de 80 m², à l'étage, dans une ancienne abbaye, au cœur d'un hameau.

18 place du Monastère - 30640 FRANQUEVAUX
33 (0)4 66 51 05 75 - 33 (0)6 07 89 54 41
ancienne-abbaye-de-franquevaux@orange.fr
www.ancienne-abbaye.com

capacité	2 chambres	tarifs semaine
4 pers	1 lit 160 2 lits 90	mini 700 € maxi 980 €

Ancienne Abbaye de Franquevaux Vernet Rémy

Appartement mitoyen « Lou Pitchoun » de 65 m², à étage, dans une ancienne abbaye, au cœur d'un hameau.

18 place du Monastère - 30640 FRANQUEVAUX
33 (0)4 66 51 05 75 - 33 (0)6 07 89 54 41
ancienne-abbaye-de-franquevaux@orange.fr
www.ancienne-abbaye.com

capacité	2 chambres	tarifs semaine
5 pers	1 lit 160 1 lit 140 1 lit 90	mini 700 € maxi 1029 €

Mas du notaire

Maison indépendante « La Maison du Notaire » de 165 m², à étage, au Mas du Notaire, domaine viticole à Gallician. Location du 25 mars au 30 novembre.

Mas du Notaire – 30600 GALLICIAN
33 (0)4 67 60 55 34 - 33 (0)7 50 01 28 87
reservation@masdunotaire.com
www.masdunotaire.com

capacité	2 chambres	tarifs semaine
6 pers	3 lits 160	mini 800 € maxi 1200 €

Appartement « La Minute » de 95 m², au 1er étage, au Mas du Notaire, domaine viticole à Gallician.

Mas du Notaire – 30600 GALLICIAN
33 (0)4 67 60 55 34 - 33 (0)7 50 01 28 87
reservation@masdunotaire.com
www.masdunotaire.com

capacité	1 chambre	tarifs semaine
2 pers	1 lit 160	mini 497 € maxi 805 €

Le Tamaris
Foster Lynne

Maison de 61 m² de plain-pied, dans mas du propriétaire, ancien domaine viticole.

Mas de Mourgues - 30600 GALLICIAN
33 (0)6 61 85 40 88
foster.lynne@orange.fr

capacité	2 chambres	tarifs semaine
4 pers	1 lit 140 2 lits 90	mini 360 € maxi 700 €

Mas Béata
Tourlonias Jean-Luc

Appartement « Syrah » de 80 m² à l'étage, dans mas du propriétaire. Possibilité de location courts séjours.

Rte de la Laune - 30600 GALLICIAN
33 (0)4 66 35 01 75 - 33 (0)6 08 68 78 05
info@gitemasbeata.com
www.gitemasbeata.com

capacité	3 chambres	tarifs semaine
4/6 pers	1 lit 160 1 lit 140 2 lits 90	mini 750 € maxi 1200 €

Appartement « Cinsault » de 64 m² à mi-étage, dans mas du propriétaire. Possibilité de location courts séjours.

Rte de la Laune - 30600 GALLICIAN
33 (0)4 66 35 01 75 - 33 (0)6 08 68 78 05
info@gitemasbeata.com
www.gitemasbeata.com

capacité	3 chambres	tarifs semaine
5 pers	2 lits 160 1 lit 90	mini 750 € maxi 1200 €

Mas Béata
Tourlonias Jean-Luc

Maison de 174 m² à étage, dans mas du propriétaire. Possibilité de location courts séjours.

Rte de la Laune - 30600 GALLICIAN
33 (0)4 66 35 01 75 - 33 (0)6 08 68 78 05
info@gitemasbeata.com
www.gitemasbeata.com

capacité	6 chambres	tarifs semaine
11 pers	3 lits 160 1 lit 140 3 lits 90	mini 1500 € maxi 2200 €

Villa Les Saules
Millan Stéphanie

Nouveau

Villa de 60 m², à étage, au cœur de la petite Camargue, dans un village de traditions.

Avenue Emile Zola – 30740 LE CAILAR
33 (0)6 13 13 05 52
aimargues.location@gmail.com

capacité	2 chambres	tarifs semaine
4 pers	1 lit 160 2 lits 90	mini 580 € maxi 950 €

Mas Les Hourtès
Agnel Marie & Jean-Elie

Gîte « Le Moulin » de 115 m², à étage, dans un mas au milieu des prés, où pâturent chevaux et taureaux de la manade. Possibilité courts séjours et salle de réception pour tout évènement.

Mas Les Hourtès - 30740 LE CAILAR
33 (0)6 12 33 57 48
manadeagnel@gmail.com
www.manadeagnel.com

capacité	2 chambres	tarifs semaine
4-8 pers	2 lits 140	mini 700 € maxi 1000 €

Mas Les Hourtès
Agnel Marie & Jean-Elie

Gîte « Le Mazet » de 95 m², en rez-de-chaussée, dans un mas au milieu des prés, où pâturent chevaux et taureaux de la manade. Possibilité de location courts séjours et salle de réception pour tout évènement.

Mas Les Hourtès - 30740 LE CAILAR
33 (0)6 12 33 57 48
manadeagnel@gmail.com
www.manadeagnel.com

capacité	2 chambres	tarifs semaine
4-6 pers	2 lits 140	mini 600 € maxi 900 €

Mas de la Jasse du Barry
Ravailler Stéphane

Gîte de 120 m² à étage, dans un mas, mitoyen avec logement du propriétaire. Possibilité de location courts séjours et grande salle de réception de 120 m² pour tout évènement.

Rte du Pont des Tourradons - 30740 LE CAILAR
33 (0)6 81 91 92 85
steph.ravailler@free.fr
www.masdubarry.com

capacité	3 chambres	tarifs semaine
9 pers	2 lits 140 5 lits 90	mini 520 € maxi 1060 €

L'Atelier de Marie
Gentes Audrey

Maison de village de 125 m², à étage, dans un lieu atypique, au centre du village. Possibilité de location à la nuitée ou courts séjours.

38 boulevard Gambetta - 30740 LE CAILAR
33 (0)6 12 52 46 40
audrey.izquierdogentes@gmail.com

capacité	1 chambre	tarifs semaine
6 pers	3 lits 140	mini 462 € maxi 742 €

La Maison des Hirondelles
Blanc Jacky

Appartement de 43 m² avec entrée indépendante, à l'étage, dans maison de village.

3 rue Emile Zola - 30740 LE CAILAR
33 (0)4 66 73 79 33 - 33 (0)6 48 77 34 55
jacpau@outlook.fr

capacité	1 chambre	tarifs semaine
4 pers	1 lit 140	mini 300 € maxi 450 €

Les Pierrades
Rutyna Virginie

Appartement de 71 m² à étage, dans un hameau, mitoyen dans le mas du propriétaire.

106 rue du Château de Montcalm
30600 MONTCALM
33 (0)4 66 73 52 72 - 33 (0)6 51 31 48 82
contact@lespierrades.fr
www.lespierrades.fr

capacité	2 chambres	tarifs semaine
5 pers	1 lit 140 3 lits 90	mini 395 € maxi 590 €

Chez Rémyette
Garcia Gilberte & Raymond

Maison de village individuelle de 91 m², à étage, en centre ville avec cour intérieure de 51 m². Possibilité de location courts séjours.

8 rue Posquière - 30600 VAUVERT
33 (0)6 03 10 04 87
natemi@club-internet.fr

capacité	3 chambres	tarifs semaine
4 à 5 pers	1 lit 160 1 lit 140 1 lit 90	mini 595 € maxi 700 €

★★★

Au Pin Parasol
Cosoleto Claudine & Jean

Gîte « Aux trois Oliviers » de 53 m², au rez-de-chaussée, dans une villa récente sur les hauteurs de Vauvert. Possibilité de location courts séjours.

197 rue du Creux des Mages - 30600 VAUVERT
33 (0)7 81 08 65 30 - 33 (0)6 70 19 89 50
contact.aupinparasol@gmail.com
aupinparasol.jimdo.com

capacité	2 chambres	tarifs semaine
4 pers	1 lit 140 2 lits 90	mini 770 € maxi 770 €

★★★

Envie de Sud
Nyffeler Ursula

Appartement "Grand bonheur privé" de 50 m², situé à l'étage, dans une maison de village. Possibilité d'un service petit-déjeuner ou en table d'hôtes, d'une salle de séminaire séjour groupe pour maximum 14 personnes et d'une location à la nuitée.

22 rue Broussan - 30600 VAUVERT
33 (0)7 88 79 86 86
reservation@enviedesud.com
www.enviedesud.com

capacité	2 chambres	tarifs semaine
4 pers	1 lit 160 3 lits 90	mini 750 € maxi 1150 €

★★

Appartement «Flamants roses» de 30 m², situé à l'étage, dans une maison de village. Possibilité d'un service petit-déjeuner ou en table d'hôtes, d'une salle de séminaire séjour groupe pour maximum 14 personnes et d'une location à la nuitée.

22 rue Broussan - 30600 VAUVERT
33 (0)7 88 79 86 86
reservation@enviedesud.com
www.enviedesud.com

capacité	1 chambre	tarifs semaine
2 pers	1 lit 160	mini 455 € maxi 620 €

La Colline Bleue
Tirmarche

Villa indépendante de 133 m², de plain-pied, avec vue panoramique à quelques mètres du centre ville. Possibilité de location courts séjours.

334 rue Louis Braille - 30600 VAUVERT
33 (0)6 85 80 99 55
lacollinebleue@hotmail.com

capacité	3 chambres	tarifs semaine
6 pers	1 lit 160 1 lit 140 2 lits 90	mini 450 € maxi 990 €

Le Gîte de vacances
Jolivel Bertrand

★★

Appartement de 36 m², à l'étage, dans maison de village, dans le centre de Vauvert, à proximité des commerces et du marché d'été.

13 impasse des Capitaines - 30600 VAUVERT
33 (0)6 62 62 27 07
b.jolivel@gmail.com

capacité	1 chambre	tarifs semaine
2 pers	1 lit 140	mini 360 € maxi 380 €

Les gîtes sous l'Olivier
Soulage Christine

★★

Le Mazet sous l'Olivier, petit mazet de village indépendant, de 24 m², à étage. Possibilité de location à la nuitée.

319 rue Emile Jamais - 30600 VAUVERT
33 (0)6 51 13 84 76
lemazetvauvert@sfr.fr
lemazetvauvert.wixsite.com/monsiteweb

capacité	1 chambre	tarifs semaine
2 à 4 pers	1 lit 140	mini 400 € maxi 450 €

Gîtes & meublés

Nouveau

★★

Les gîtes sous l'Olivier
Soulage Christine

Le Castellas, maison de village indépendante, de 34 m², de plain-pied. Possibilité de location à la nuitée.

319 rue Emile Jamais - 30600 VAUVERT
33 (0)6 51 13 84 76
lemazetvauvert@sfr.fr
lemazetvauvert.wixsite.com/monsiteweb

capacité	1 chambre	tarifs semaine
4 pers.	1 lit 140 1 lit 90	mini 450 € maxi 500 €

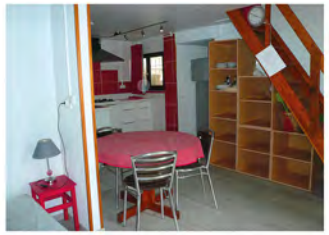

★★

Studio Rouge
Tribolet Denise

Appartement mitoyen dans villa, de 40 m², à étage.

2576 chemin des Canaux - 30600 VAUVERT
33 (0)4 66 88 28 51 - 33 (0)6 71 93 24 42
denise.tribolet@hotmail.fr

capacité	2 chambres	tarifs semaine
4 pers	1 lit 180 2 lits 90	mini 500 € maxi 550 €

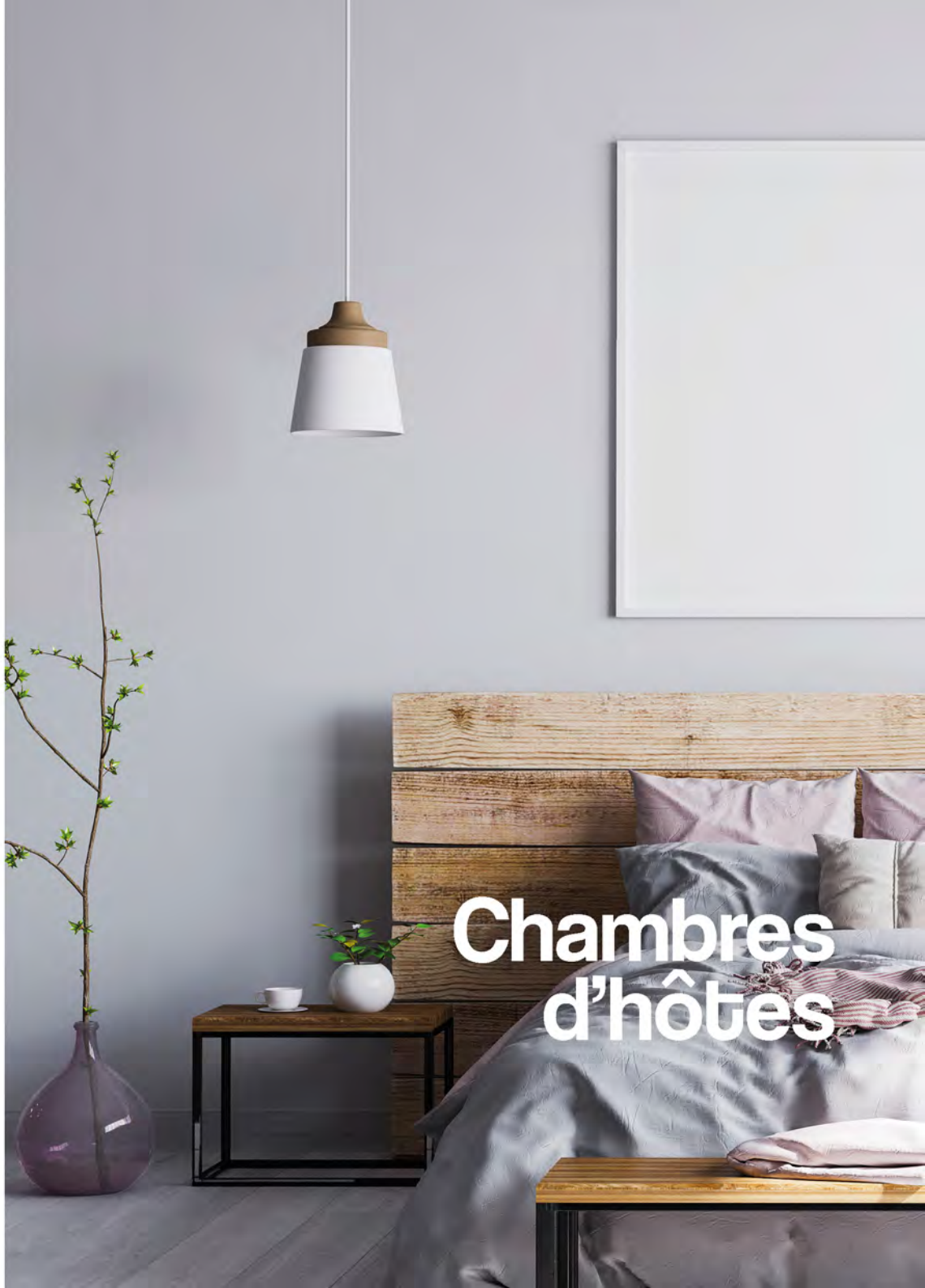

Montcalm

Manade Saint Louis
Groul Jean-Claude

Chambres en rez-de-chaussée et étage, dans un mas, avec vue panoramique sur la manade. Petit-déjeuner inclus. Location de février à novembre.

Mas de la Paix - Rte d'Aigues Mortes
30600 MONTCALM
33 (0)6 25 73 84 85 - 33 (0)6 11 42 24 14
jeanclaude.groul@wanadoo.fr
www.manade-saint-louis.camargue.fr

	capacité	tarif nuit
3 chambres individuelles	mini 1 pers maxi 2 pers	mini 78 € maxi 86 €
	capacité	**tarif nuit**
2 suites familiales	mini 1 pers maxi 4 pers	mini 88 € maxi 112 €

Au Pin Parasol
Cosoleto Claudine & Jean

Chambre de 10 m² et chambre familiale de 23,5 m² en rez-de-chaussée, dans une villa avec vue exceptionnelle. Petit déjeuner compris.

197 rue du Creux des Mages - 30600 VAUVERT
33 (0)7 81 08 65 30 - 33 (0)6 70 19 89 50
contact.aupinparasol@gmail.com
aupinparasol.jimdo.com

	capacité	tarif nuit
1 chambre individuelle	mini 1 pers maxi 2 pers	mini 75 € maxi 82 €
	capacité	**tarif nuit**
1 suite familiale	mini 2 pers maxi 4 pers	mini 75 € maxi 145 €

Vauvert

Envie de Sud
Nyffeler Ursula

Chambres en rez-de-chaussée et à l'étage, dans une splendide maison vigneronne au centre ville. Petit déjeuner gourmet compris. Table d'hôtes. Salle de séminaire séjour groupe pour maximum 14 personnes.

22 rue Broussan - 30600 VAUVERT
33 (0)7 88 79 86 86
reservation@enviedesud.com
www.enviedesud.com

	capacité	tarif nuit
3 chambres individuelles	mini 1 pers maxi 4 pers	mini 80 € maxi 160 €

La Maison de la Porte Saint Louis
Broues Sylvie

Chambres « Suite des Costières » en rez-de-chaussée et « La Petite Camargue et La Mer » à l'étage, dans maison de village. Petit déjeuner compris. Table d'hôtes sur réservation.

180 rue Carnot - 30600 VAUVERT
33 (0)4 66 88 93 77 - 33 (0)6 09 93 86 22
sylviebroues@hotmail.fr

	capacité	tarif nuit
3 chambres individuelles	mini 1 pers maxi 3 pers	mini 59 € maxi 84 €

L'accueil Naturel
Lorthiois Bruno

Chambre dortoir de plain-pied, de 35 m², dans un coin de nature, au cœur d'une propriété de 2 hectares. Lieu alternatif, hébergement éco-conçu. Petit déjeuner en sus.

1617 chemin des Canaux - 30600 VAUVERT
33 (0)4 66 88 79 60 - 33 (0)6 60 71 46 91
altereco30@gmail.com
www.altereco30.fr

	capacité	tarif nuit
1 chambre individuelle	mini 1 pers maxi 5 pers	mini 15 € maxi 75 €

Vauvert

Le Louvre
Orlewski Martine

Chambres à l'étage, dans une maison de village, au cœur du centre ville. Petit déjeuner compris.

5 rue Victor Hugo - 30600 VAUVERT
33 (0)6 07 70 69 05
orlewski.martine@gmail.com
www.lelouvrevauvert.info

	capacité	tarif nuit
5 chambres individuelles	mini 1 pers maxi 3 pers	mini 61 € maxi 82 €

Nouveau

Ma chambre en Camargue
Rios-Curati Sandrine

Chambre de 16 m², de plain-pied, dans un mas en Camargue. Petit déjeuner compris.

Mas Rios – 212 route de Nîmes - 30600 VAUVERT
33 (0)6 65 74 63 68
spnany@wanadoo.fr
www.machambreencamargue.com

	capacité	tarif nuit
1 chambre individuelle	mini 1 pers maxi 2 pers	mini 70 € maxi 85 €

Taxe de séjour

Elle est perçue par l'ensemble des hébergeurs du territoire de Cœur de Petite Camargue : hôtels, meublés, village de vacances, campings, chambres d'hôtes, port de plaisance... Elle est calculée en fonction du classement de l'hébergement, du nombre de jours et du nombre de personnes séjournant dans celui-ci.

Des exonérations sont mises en place notamment pour les mineurs. Les tarifs de la taxe de séjour et les exonérations sont obligatoirement affichés par les logeurs. Ils ont également pour obligation de la collecter auprès de leur clientèle. Elle est destinée à financer les actions de développement touristique sur nos cinq communes.

Pour tout complément d'information, n'hésitez pas à contacter l'Office de Tourisme.

Mas Tolosan
Bischoff Khadija

Chambres de 20 m² à l'étage dans un mas. Petit déjeuner compris. Table d'hôtes sur réservation. Salle pour séminaire 15 personnes.

166 rue du Milan - 30600 VAUVERT
33 (0)6 03 44 98 69
info@mastolosan.com
www.mastolosan.com

	capacité	tarif nuit
4 chambres individuelles	mini 1 pers maxi 3 pers	mini 75 € maxi 120 €

Guide hébergements 2021

Ce guide ne constitue pas un document contractuel, les informations, bien que vérifiées, peuvent être soumises à des erreurs ou des changements de dernière minute.

En aucun cas la responsabilité de l'Office de Tourisme ne peut être engagée dans la mise en sécurité des hébergements et des piscines.

Une liste exhaustive des hébergements non partenaires à l'Office de Tourisme Cœur de Petite Camargue est à votre disposition sur demande.

Engagements, Classement, Labels et Marques

L'Office du Tourisme vous écoute !

L'Office de Tourisme est dans une démarche de qualité et s'engage à prendre en compte vos suggestions et réclamations.
Pour cela vous pouvez **scanner le QR Code** ou bien rendez-vous sur l'adresse : **https://questionnaire-qualite-tourisme.fr/qt123008**

- Classement Atout France de 1 à 5 étoiles
- Accueil Camping-cars
- Qualité Tourisme
- Flower campings
- Qualité Tourisme Occitanie « Sud de France »
- Tourisme et Handicap
- Chambre d'hôtes référence®
- Vignobles et Découvertes
- Clévacances de 1 à 5 clés
- Accueil pélerins
- Bed and Business
- Carte de réduction Camping-cars
- Gîtes de France de 1 à 5 épis
- Accueil vélo

Signification des symboles

- Anglais
- Terrasse
- Accès handicapés
- Jardin
- Animaux admis
- Cour
- Climatisation
- Aire de jeux
- Lave vaisselle
- Barbecue
- Lave linge
- Mezzanine
- Sèche linge
- Location draps compris
- Jacuzzi
- Piscine
- Parking
- Parking privé
- Garage
- Parking Bus
- Camping-car
- Bar buvette
- Boutique de vente
- Télévision
- Point web
- Wifi
- Carte bancaire
- Chèques
- Virement
- Chèques vacances
- Tickets restaurant

Comment venir

En avion

Aéroport international
Nîmes-Alès-Camargue-Cévennes
www.nimes-aeroport.com
Tél : 04 66 70 49 49.

Vols Ryanair
Réservations sur www.ryanair.com

Liaisons quotidiennes avec la Grande Bretagne : aéroports de Londres-Luton et Stansted, la Belgique et le Maroc.

En train

À bord du TGV Méditerranée

Gare SNCF Nîmes
Informations et réservations au 08 36 35 35 35 ou sur www.voyages-sncf.com

Trajets Paris / Nîmes au départ de la Gare de Lyon (durée : 3h00) et au départ de l'aéroport Roissy Charles de Gaulle (durée : 3h30).

Lignes Bruxelles / Nîmes (durée 5h25).

À bord du TER LANGUEDOC-ROUSSILLON (ter et bus)

N° vert (gratuit depuis un poste fixe) : 0800 88 60 91
www.ter-sncf.com/languedoc-roussillon

Votre gare la plus proche : **Gare de Vauvert**
Ligne Nîmes - Le Grau du Roi (avec arrêts en gare à Beauvoisin / Vauvert / Le Cailar / Aimargues).

En voiture

Autoroute A9 « La Languedocienne » : Montpellier (direction Nîmes) - Gallargues-le-Montueux (25 min) Orange - Nîmes - Gallargues-le-Montueux (47min).

Autoroute A54 : Arles / Nîmes puis A9 Nîmes / Gallargues-le-Montueux (36 min).

Depuis Marseille : A7 - E80 - A54 - A9 (sortie Gallargues-le-Montueux) (1h32).

Depuis Lyon : A7 puis A9 (sortie Gallargues-le-Montueux) (2h40).

Depuis Toulouse : A61 puis A9 (sortie Gallargues-le-Montueux) (2h37).

En bus
à bord de LIO, les transports régionaux

Ligne 132 : La grande-Motte / Le Grau-du-Roi / Nîmes

Ligne 133 : Le Cailar / Vauvert / Nîmes

Ligne 134 : Vauvert / Beauvoisin / Nîmes

https://lio.laregion.fr/

COEUR DE PETITE CAMARGUE
Office de Tourisme

Office de Tourisme Cœur de Petite Camargue

Place Ernest Renan - 30600 Vauvert
T. +33 (0)4 66 88 28 52
F. +33 (0)4 66 88 71 25
E-mail : accueil@otpetitecamargue.fr
Site : www.coeurdepetitecamargue.fr

Horaires d'ouverture

D'avril à octobre

Du mardi au vendredi de 09h00 à 12h30 et de 14h00 à 18h00 ainsi que les lundis et samedis de 09h00 à 12h30 et jusqu'à 13h00 en juillet et août.

Le reste de l'année

Du mardi au vendredi de 09h00 à 12h30 et de 13h30 à 17h30 ainsi que les lundis et samedis de 09h00 à 12h30.

Bureau d'Information Touristique Montcalm

D58 - 30600 Montcalm
P. +33 (0)6 48 17 75 92

Horaires d'ouverture

Du 12 juin au 07 juillet inclus

Du mardi au samedi de 10h00 à 13h00 et de 13h30 à 17h30.

Du 08 juillet au 31 août

Du mercredi au dimanche de 10h00 à 13h00 et de 13h30 à 17h30.

Du 01 au 12 septembre

Du mardi au samedi de 10h00 à 13h00 et de 13h30 à 17h30.

Bureau d'Information Touristique Aimargues

Route de Vauvert RD6572
30470 Aimargues
T +33 (0)6 40 38 10 76

Ouverture des Bureaux d'information sous réserve.

Ouverture du 12 juin au 12 septembre.

COMMUNAUTÉ DE COMMUNES DE PETITE CAMARGUE

Studio Cocoon