ORGANIGRAMME DE LA COMMUNAUTÉ DE COMMUNES DE PETITE CAMARGUE

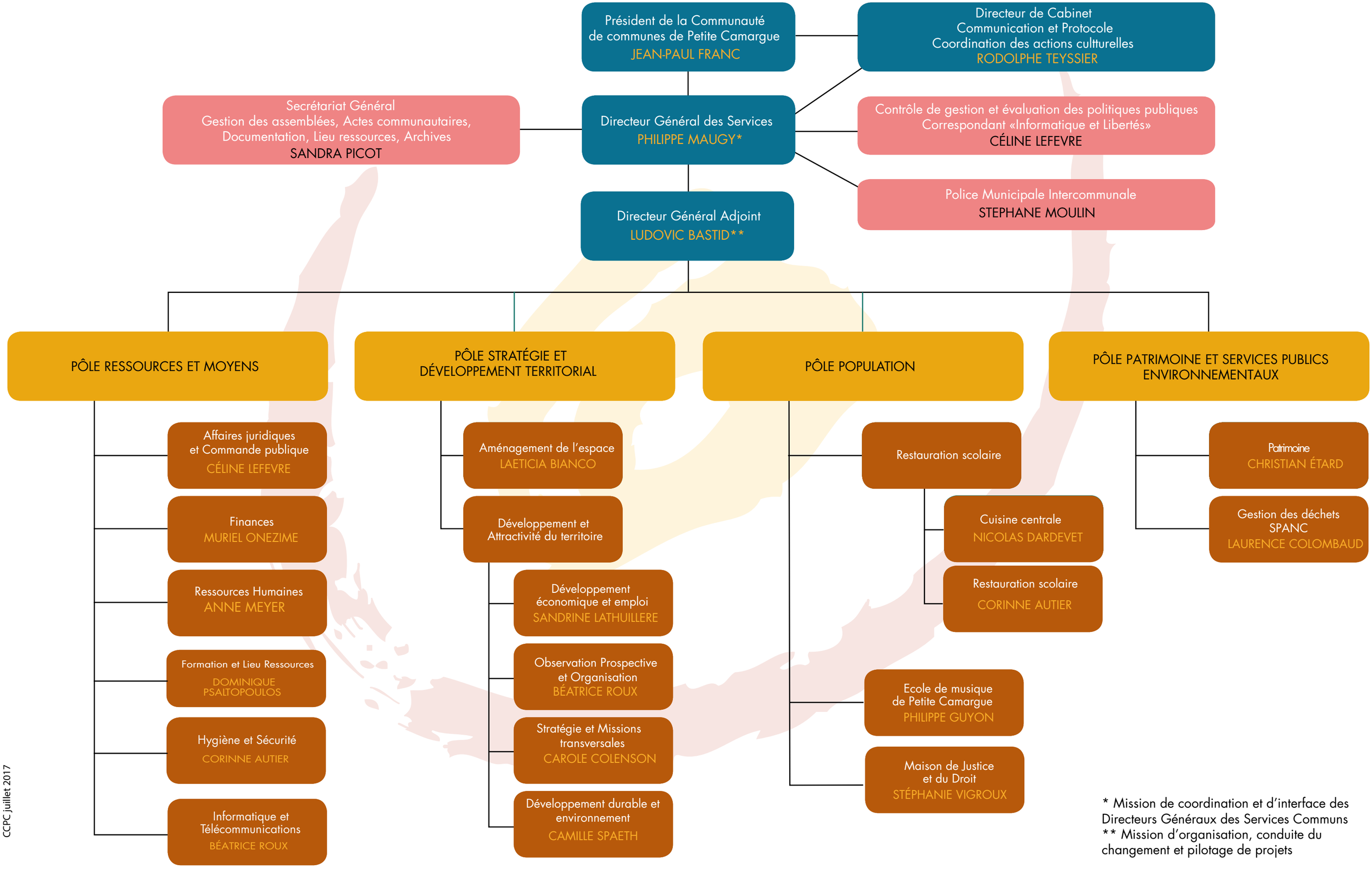

* Mission de coordination et d'interface des Directeurs Généraux des Services Communs
** Mission d'organisation, conduite du changement et pilotage de projets

CCPC juillet 2017